

NN HAYAT ve EMEKLİLİK A.Ş.
ESNEK EMEKLİLİK YATIRIM FONU
2015 YILLIK RAPOR

Bu rapor NN Hayat ve Emeklilik A.Ş. Esnek Emeklilik Yatırım Fonu'nun 01 Ocak 2015 – 31 Aralık 2015 dönemine ilişkin gelişmelerin, Fon Kurulu tarafından hazırlanan faaliyet raporunun, fonun bir önceki dönemle karşılaştırmalı olarak hazırlanmış bağımsız denetimden geçmiş yıllık fon bilanço ve gelir tablolarının, bağımsız denetim raporunun, bilanço tarihi itibarıyla fon portföy değeri ve net varlık değeri tablolarının katılımcılara sunulması amacıyla düzenlenmiştir.

BÖLÜM A: 01 Ocak 2015 – 31 Aralık 2015 DÖNEMİNİN DEĞERLENDİRİLMESİ

Türkiye :

Türkiye ekonomisi başta AB olmak üzere ihracat yaptığı bölgelerdeki durgunluk, finansal değişkenlikler ve artan jeopolitik gerginliklere rağmen 2015'in üçüncü çeyreğinde yüzde 4 büyümüştür. 2015 yılının ilk dokuz aylık döneminde ise büyüme yüzde 3,4 olmuştur.

Dünya piyasalarındaki belirsizlikler, gıda fiyatlarındaki değişkenlik ve döviz kurundaki değer kayıpları nedeniyle TCMB sıkı para politikasını devam ettirmektedir. Yıl içinde sıkı para politikası, makro ihtiyati tedbirler ve döviz likiditesi ayarlamaları ile desteklenmiştir. Geniş faiz koridoru ve aktif likidite politikasını bir arada kullanmaya devam eden TCMB Ocak ve Şubat aylarında faiz oranlarında ölçülü indirimler yaptıktan sonra izleyen aylarda faiz oranlarını sabit tutmuştur. Ayrıca Para Politikası Kurulu, Ağustos ayında gerçekleştirmiş olduğu toplantısında mevcut küresel ve yurt içi koşulları dikkate alarak Fed'in faiz artırımı ve küresel para politikalarının normalleşmesi sürecinde uygulayacağı yeni para politikası stratejisini açıklamıştır. Düşük uluslararası petrol fiyatlarına rağmen TL'deki değer kayıplarının fiyatlara yansımaları, gıda fiyatlarındaki yüksek seyir enflasyonun hedefin üstünde seyretmesine neden olmuştur. TÜFE endeksi 2015 yılını %8,8 seviyesinde beklentilerin çok üzerinde tamamlamıştır. Orta Vadeli Programa göre TÜFE yıllık artış oranının 2016 yıl sonunda %7,5'e ve 2017 yılında ise %6'ya gerileyeceği öngörülmektedir.

Ancak finansal piyasalarda 2016 yılında TÜFE'nin yılı %8,5 -%9 seviyesinde tamamlayacağı tahmin edilmektedir.

Gelişmiş ülke merkez bankalarının para politikalarındaki belirsizlikler, gelişmekte olan ekonomilerdeki yavaşlama ve jeopolitik riskler 2015 yılında finansal piyasalar üzerinde etkili olmuştur. Fed'in faiz artırımının zamanlamasına dair belirsizlikler, Avrupa'da Yunanistan'daki borç krizine ilişkin gelişmeler, Çin'de yavaşlama ve düşük emtia fiyatları gelişmekte olan ülkelere yönelik risk algısını bozarak sermaye akışını zayıflatmıştır. Bu çerçevede yurt içi finansal piyasalar da zaman zaman içerideki gelişmeler ile ayrılmakla birlikte gelişmekte olan piyasalara paralel bir seyir izlemiştir.

Yılın son çeyreğinde dünya piyasalarında gözlenen oynaklık azalışı ile beraber gelişmekte olan ülke borsalarında kısmi iyileşmeler yaşanmıştır. Risk primi göstergeleri ile uzun vadeli faizlerde düşüşler gözlenmiş ve yerel para birimleri değer kayıplarının bir kısmını geri almıştır.

Dünya :

2015 yılında Dünya ekonomisinde gelişmekte olan ülke ekonomileri kaynaklı yavaşlama eğilimi; 2014 yılında yüzde 3,4 büyüyen küresel ekonominin 2015 yılında yüzde 3,1 seviyesine düşeceği tahminlerine sebep olmaktadır.

Hammadde fiyatlarındaki düşüş ve finansal koşullardaki iyileşme gelişmiş ülkeleri desteklerken gelişmiş ülkeler merkez bankaları para politikası kararları ve düşük emtia fiyatları gelişmekte olan

lkeleri olumsuz etkilemektedir. Gelişmekte olan lkelerin 2015 yılında yüzde 4, 2016'da ise yüzde 4,5 oranında büyüyeceđi tahmin edilmektedir.

Gelişmiş ekonomilerde devam eden yüksek borçluluk ve bir türlü istenilen düzeye ulaşmayan büyüme ortamı nedeniyle toparlanma hala istenen düzeyde değildir. ABD, gelişmiş ekonomiler arasında göreceli olarak büyümenin öncüsü iken Avrupa Bölgesi'nde yavaşta olsa toparlanma işaretleri gözlenmektedir. Japonya 2015 yılının ilk yarısında yeterince büyüemese de yılın üçüncü çeyreğinde pozitif büyümeye geçmiştir.

Dünya ekonomisinde aşağı yönlü riskler varlığını korumakla birlikte büyümenin 2016 yılında bir miktar ivme kazanarak yüzde 3,6 olması beklenmektedir. Avrupa Bölgesi'nde yavaş büyüme, finansal piyasalardaki artan dalgalanma, gelişmekte olan ekonomilerdeki yavaş büyüme ve düşük emtia fiyatları büyümeyi aşağı çekebilecek temel riskler arasındadır.

2014 yılında yüzde 3,2 olan küresel enflasyonun 2015 yılında yüzde 3,6, 2016'da ise yüzde 3,5 olması beklenmektedir.

2015 yılında dünyada finansal piyasalarda belirleyici olan faktörlerin başında Fed'in faiz politikası yer almıştır. Bunun yanısıra daha çok yılın ikinci yarısında etkili olan faktörlerin başında ise Çin'den gelen zayıf büyüme verileri olmuştur. Fed'den beklenen ama tarihi belirsiz olan faiz kararı yıl boyunca doların değerlenmesine, diğer para birimlerinde ciddi değer kayıpları yaşanmasına ve gelişmekte olan ekonomilerden sermaye çıkışına sebep olmuştur. Yıl sonu itibarıyla Fed'in faiz artışı gerçekleşmiş fakat piyasalar faiz artışını önceden fiyatladığından finans piyasalarına yansımaları çok olumsuz olmamıştır. Küresel finansal piyasalar bakımından olumlu olan gelişmeler ise ECB ve BoJ gibi büyük Merkez Bankalarının genişletici politikalarını sürdürmeleri olmuştur. Bunlar likidite bolluđu sağlayarak Fed kaynaklı piyasalardaki tedirginliđi hafifletmiştir.

Fed'in beklenen faiz artırımını Aralık ayında gerçekleştirmesi ve kademeli faiz artışında temkinli davranacağı mesajı piyasalardaki oynaklıđı azaltan bir faktör olmuştur.

7 Haziran seçimi sonrasında genel olarak dalgalı olumsuz bir seyir izleyen BİST-100 endeksinde bu dönemde siyasi belirsizliklerin yanısıra jeopolitik endişelerin artması aşağı yönlü baskı yaratmıştır. Borsa endeksi 2015 yıl sonunda geçen yılın aynı dönemine göre %16,3 oranında düşüş kaydetmiştir. Endeks, 2015 yıl sonu itibarıyla 71.727 olarak gerçekleşmiştir. Tahvil ve bono piyasasında faizler küresel ekonomideki belirsizliklerin etkisiyle 2015 yılı başından itibaren yükselmeye başlamıştır. 10 yıllık tahvil faizi, olumsuz gelişmeler ve seçim beklentileri nedeniyle Mayıs ayı itibarıyla %9'un üzerine çıkmıştır. Söz konusu dönemde getiri eğrisindeki bozulmanın kısa vadelerde daha belirgin olduğu izlenmiştir. 2 yıllık gösterge tahvil faizi Ağustos ayında yüzde 11 seviyesinin üzerine çıkmış bu seviyeyi koruduđu görülmüştür. İki yıllık gösterge tahvilin faizi 2015 yılını %11,14 seviyesinde tamamlamıştır.

Dolar endeksinde 2015 yılının ilk çeyreğinde devam etmekte olan yukarı yönlü eğilim Mart ayının ikinci haftasından itibaren kesintiye uğramış ve oynaklıđını sürdürmekle birlikte daha düşük seviyelerde gerçekleşmiştir. Gelişmekte olan lkelerin para birimleri de dolar endeksi ile büyük ölçüde uyumlu bir şekilde hareket etmiştir. Türk lirası, 2015 yılı Haziran ayı ortalarından Temmuz ayı ortasına kadar olan dönemde seçimin sonuçlanmış olması ve olumlu gelen bazı verilerin etkisiyle ABD dolarına karşı diğer gelişmekte olan lkelerden olumlu ayrılmıştır.

Temmuz ayının ikinci yarısında ise jeopolitik risklerdeki artış ve siyasi belirsizlik nedeniyle Türk lirası ABD dolarına karşı diğer gelişmekte olan lkelerden daha hızlı değer kaybetmiştir. Ağustos ayında, 1 Kasım'da erken seçim yapılmasına karar verilmesinin yanısıra Fed'in faiz artırımına ilişkin beklentiler ve jeopolitik riskler nedeniyle döviz kurlarında sert hareketler gözlenmiştir. Eylül ayı sonunda Türk lirası karşısında ABD doları 3,03, Avro ise 3,40 TL seviyesini aşmasına rağmen yılı; sağlanan siyasi istikrar ve FED faiz artışının ılımlı algılanması sonucu, sırasıyla 2,90 ve 3,20 seviyesinden kapamıştır.

BÖLÜM B: FON KURULU FAALİYET RAPORU İLE İLGİLİ BİLGİLER

01 Ocak 2015 – 31 Aralık 2015 döneminde fon kurulu toplantılarını gerçekleştirmiştir. Bu toplantılarda genel piyasalar, fon performansı ve fonla ilgili diğer konular görüşülmüştür. Fonun performansını etkileyecek herhangi bir karar alınmamıştır.

Fon Kurulu tarafından hazırlanan Fon Kurulu Faaliyet raporu ekte sunulmuştur.

BÖLÜM C: BAĞIMSIZ DENETİMDEN GEÇMİŞ MALİ TABLOLAR

Fon'un 01 Ocak 2015 – 31 Aralık 2015 dönemine ait bağımsız denetim çalışması Başaran Nas Bağımsız Denetim ve Serbest Muhasebeci Mali Müşavirlik A.Ş. tarafından yapılmıştır. Rapor sonucuna göre Fon portföyünün değerlendirilmesi, net varlık değerinin ve birim pay değerinin hesaplanması işlemlerinin, Sermaye Piyasası Kurulu'nun emeklilik yatırım fonlarına ilişkin düzenlemeleri ve NN Hayat ve Emeklilik A.Ş. Esnek Emeklilik Yatırım Fonu'nun içtüzük hükümlerine uygunluk arz etmekte olduğu, döneme ait mali tabloların, Fon'un 31 Aralık 2015 tarihi itibarıyla finansal durumunu ve aynı tarihte sona eren döneme ait finansal performansını Sermaye Piyasası Kurulu'nca yayımlanan emeklilik yatırım fonları hakkındaki muhasebe ve değerlendirme düzenlemeleri çerçevesinde doğru ve dürüst bir biçimde yansıtmakta olduğu şeklinde görüş belirtilmiştir.

Fon'un mali tabloları özet bilgileri aşağıdadır:

NN Hayat ve Emeklilik Anonim Şirketi
Esnek Emeklilik Yatırım Fonu

Bağımsız Denetim'den Geçmiş
31 Aralık 2015 Tarihli finansal durum tablosu
(Tüm tutarlar, Türk Lirası ("TL") olarak gösterilmiştir.)

	Dipnot Referansları	Bağımsız Denetimden Geçmiş 31-Aralık 2015	Bağımsız Denetimden Geçmiş 31-Aralık 2014
Varlıklar			
Nakit ve nakit benzerleri	16	76.848.066	67.202.004
Teminata verilen nakit ve nakit benzerleri	6	2.060.356	1.905.096
Ters repo alacakları	4,5	12.003.352	15.004.134
Finansal varlıklar	14	227.017.410	207.812.504
Takas alacakları		489.600	-
Toplam varlıklar (A)		318.418.784	291.923.738
Yükümlülükler			
Takas borçları	5	1.982.107	456.637
Diğer borçlar	5	1.014.856	785.611
Toplam Yükümlülükler			
(Toplam Değeri/Net Varlık Değeri Hariç) (B)		2.996.963	1.242.248
Toplam Değeri/Net Varlık Değeri (A-B)		315.421.821	290.681.490

NN Hayat ve Emeklilik Anonim Şirketi
Esnek Emeklilik Yatırım Fonu

Bağımsız Denetim'den Geçmiş
1 Ocak - 31 Aralık 2015 Dönemine ait Kar veya Zarar ve Diğer Kapsamlı Gelir Tablosu
(Tüm tutarlar, Türk Lirası ("TL") olarak gösterilmiştir.)

	Dipnot	Bağımsız	Bağımsız
	Referansları	Denetimden	Denetimden
		geçmiş	geçmiş
		31-Aralık 2015	31-Aralık 2014
KAR VEYA ZARAR KISMI			
Faiz gelirleri	10	22.341.174	11.247.647
Temettü gelirleri	10	1.379.716	776.963
Finansal varlık ve yükümlülüklerle ilişkin gerçekleşmiş kar/zarar	10	12.092.743	10.327.631
Finansal varlık ve yükümlülüklerle ilişkin gerçekleşmemiş kar/zarar		(19.906.181)	15.644.279
Esas faaliyetlerden diğer gelirler	11	2	18.800
Esas faaliyet gelirleri		15.907.454	38.015.320
Yönetim ücretleri	7	(6.569.574)	(5.801.032)
Saklama ücretleri	7	(33.958)	(30.825)
Denetim ücretleri	7	(9.025)	(8.871)
Kurul ücretleri	7	(36.352)	(32.338)
Komisyon ve diğer işlem ücretleri	7	(144.730)	(129.756)
Esas faaliyetlerden diğer giderler	7,11	(37.456)	(6.686)
Esas faaliyet giderleri		(6.831.095)	(6.009.508)
Esas faaliyet kar/zararı		9.076.359	32.005.812
Finansman giderleri		-	-
Net Dönem Karı/Zararı (A)		9.076.359	32.005.812
DİĞER KAPSAMLI GELİR KISMI			
Kar veya zararda yeniden sınıflandırılmayacaklar		-	-
Kar veya zararda yeniden sınıflandırılacaklar		-	-
Diğer kapsamlı gelir (B)		-	-
TOPLAM DEĞERDE/NET VARLIK			
DEĞERİNDE ARTIŞ/AZALIŞ (A+B)		9.076.359	32.005.812

BÖLÜM D: FON PORTFÖY DEĞERİ-NET VARLIK DEĞERİ TABLOLARI

31.12.2015 İtibarıyla,

Fon Net Varlık Değer Tablosu

	31/12/2015			31/12/2014		
	TUTARI(TL)	GRUP (%)	TOPLAM (%)	TUTARI(TL)	GRUP (%)	TOPLAM (%)
A. FON PORTFÖY DEĞERİ	317,926,054.91		100.79%	291,921,814.14		100.43%
(MİZANDAN PORTFÖY DEĞERİ)	317,926,054.90		100.79%	291,921,814.13		100.43%
B. HAZIR DEĞERLER	3,129.51		0.00%	1,923.76		0.00%
a) Kasa	0	0.00%	0.00%	0	0.00%	0.00%
b) Bankalar	3,129.51	100.00%	0.00%	1,923.76	100.00%	0.00%
i) TL Hesaplar	0	0.00%	0.00%	0	0.00%	0.00%
ii) Yabancı Para TL Karşılığı	0	0.00%	0.00%	0	0.00%	0.00%
iii) VOB Nakit Teminatları (Alacakları)	0	0.00%	0.00%	0	0.00%	0.00%
c) Diğer Hazır Değerler	0	0.00%	0.00%	0	0.00%	0.00%
C. ALACAKLAR	489,600.00		0.16%	0.00		0.00%
a) Takastan Alacaklar T1	327,600.00	66.91%	0.10%	0.00		0.00%
b) Takastan Alacaklar T2	162,000.00	33.09%	0.05%	0.00		0.00%
c) Takastan BPP Alacakları	0	0.00%	0.00%	0		0.00%
d) Diğer Alacaklar	0.00	0.00%	0.00%	0.00		0.00%
D. DİĞER VARLIKLAR	0		0.00%	0		0.00%
E. BORÇLAR	2,996,963.76		-0.95%	1,242,247.46		-0.43%
a) Takasa Borçlar T1	877,500.00	29.28%	-0.28%	212,500.00	17.11%	-0.07%
b) Takasa Borçlar T2	1,103,865.90	36.83%	-0.35%	244,000.00	19.64%	-0.08%
c) Yönetim Ücreti	581,989.19	19.42%	-0.18%	531,383.46	42.78%	-0.18%
d) Ödenecek Vergi	0	0.00%	0.00%	0	0.00%	0.00%
e) İhtiyatlar	0	0.00%	0.00%	0	0.00%	0.00%
f) Krediler	0	0.00%	0.00%	0	0.00%	0.00%
g) Diğer Borçlar	433,608.67	14.47%	-0.14%	254,364.00	20.48%	-0.09%
i) Denetim Ücreti	6,196.61	0.21%	0.00%	5,790.86	0.47%	0.00%
ii) İlan Giderleri	0	0.00%	0.00%	0	0.00%	0.00%
iii) Noter Masrafı	0	0.00%	0.00%	0	0.00%	0.00%
iv) İhraç İzin Gideri	9,552.55	0.32%	0.00%	8,679.25	0.70%	0.00%
v) Takas Saklama Komisyonu	3,078.57	0.10%	0.00%	2,593.84	0.21%	0.00%
vi) Diğer	414,780.94	13.84%	-0.13%	237,300.05	19.10%	-0.08%
F. M.D.Düşüş Karşılığı	0		0.00%	0		0.00%
FON TOPLAM DEĞERİ	315,421,820.66			290,681,490.44		
Toplam Pay Sayısı	100,000,000,000			100,000,000,000		
Dolaşımdaki Pay Sayısı	7,689,613,139.11			7,310,722,201.744		
Kurucunun Elindeki Pay Sayısı	0.			0.		
Merkezdeki Pay Sayısı	92,310,386,861			92,689,277,798		
Fiyat	0.041019			0.039761		

31/12/2015 Tarihi (006 IEE) Fon Portföy Raporu

Menkul Kıymet	İhraççı Kurum	Vade Tarihi	Menkul Tanımı	Nominal	Faiz	Nominal	Birim	Satın	İç	Borsa Söleşme No	Repo Teminat Tutar	Günlük	Günlük	Toplam Deger	Grup (%)	Toplam (%)	F.T.D. (%)	Depo	VKG	Stok Depo
				Faiz Oranı	Ödeme Sayısı	Deger/ Kontrat Sayısı	Alış Fiyatı	Alış Tarihi	İskonto Oranı			Birim Deger	Kur							
A.HİSSE SENETLERİ																				
	AKBNK		AKBNK			1,835,000.00	7.341	10/12/2015				6.7		12,294,500.00	13.32%	3.87%	3.90%	SRB		
	AKSEN		AKSEN			1,225,000.00	3.214	08/12/2015				2.54		3,111,500.00	3.37%	0.98%	0.99%	SRB		
	EKGYO		EKGYO			550,000.00	2.642	29/12/2015				2.6		1,430,000.00	1.55%	0.45%	0.45%	SRB		
	EKGYO		EKGYO			100,000.00	2.66	31/12/2015				2.6		260,000.00	0.28%	0.08%	0.08%	SRB		
	ENKAI		ENKAI			186,666.66	5.01	16/12/2014				4.52		843,733.30	0.91%	0.27%	0.27%	SRB		
	GARAN		GARAN			1,650,000.00	7.599	02/12/2015				7.12		11,748,000.00	12.73%	3.70%	3.72%	SRB		
	ISCTR		ISCTR			4,730,000.65	5.298	30/12/2015				4.6		21,758,002.99	23.57%	6.84%	6.90%	SRB		
	ISFIN		ISFIN			1,728,543.33	0.685	22/02/2013				0.8		1,382,834.66	1.50%	0.43%	0.44%	SRB		
	ISMEN		ISMEN			1,234,967.60	1.299	14/10/2013				1.15		1,420,212.74	1.54%	0.45%	0.45%	SRB		
	RYGYO		RYGYO			0.46	0.608	11/10/2012				0.51		0.23	0.00%	0.00%	0.00%	SRB		
	SAHOL		SAHOL			1,650,000.00	8.865	30/12/2015				8.28		13,662,000.00	14.80%	4.30%	4.33%	SRB		
	SAHOL		SAHOL			50,000.00	8.26	31/12/2015				8.28		414,000.00	0.45%	0.13%	0.13%	SRB		
	SAHOL		SAHOL			50,000.00	8.41	31/12/2015				8.28		414,000.00	0.45%	0.13%	0.13%	SRB		
	TCELL		TCELL			441	9.9	31/12/2015				9.9		4,365.90	0.00%	0.00%	0.00%	SRB		
	TCELL		TCELL			395,000.00	11.89	29/12/2015				9.9		3,910,500.00	4.24%	1.23%	1.24%	SRB		
	THYAO		THYAO			550,000.00	7.495	10/12/2015				7.39		4,064,500.00	4.40%	1.28%	1.29%	SRB		
	TTKOM		TTKOM			230,000.00	5.597	30/12/2015				5.46		1,255,800.00	1.36%	0.39%	0.40%	SRB		
	VAKBN		VAKBN			725,000.00	4.154	25/11/2015				3.83		2,776,750.00	3.01%	0.87%	0.88%	SRB		
	YKBANK		YKBANK			3,514,500.00	3.412	18/12/2015				3.29		11,562,705.00	12.53%	3.64%	3.67%	SRB		
GRUP TOPLAMI						20,405,119.70								92,313,404.83		29.04%	29.27%			
B.BORÇLANMA SENETLERİ																				
DEVLET TAHVİLİ																				
	T.C.	24/02/2016	TRT240216T10	5.35%	2	43,000,000.00	104.813	14/07/2015	10.79%			103.765365		44,619,106.95	35.88%	14.03%	14.15%	SRB	55	
	T.C.	24/02/2016	TRT240216T10	5.35%	2	2,000,000.00	104.882	07/01/2015	10.79%			103.765365		2,075,307.30	1.67%	0.65%	0.66%	VOBT	55	
	T.C.	08/06/2016	TRT080616T16	0.00%	0	3,400,000.00	90.488	13/05/2015	10.23%			95.846563		3,258,783.14	2.62%	1.03%	1.03%	SRB	160	
	T.C.	16/11/2016	TRT161116T19	4.10%	2	30,000,000.00	101.513	26/05/2015	10.90%			98.969869		29,690,960.70	23.87%	9.34%	9.41%	SRB	321	
	T.C.	14/12/2016	TRT141216T10	0.00%	0	10,000,468.00	88.256	07/10/2015	10.72%			90.744322		9,074,856.88	7.30%	2.85%	2.88%	SRB	349	
	T.C.	04/01/2017	TRT040117T14	2.65%	4	900,000.00	100.895	13/01/2010	0.87%			101.756665		915,809.98	0.74%	0.29%	0.29%	SRB	6	
	T.C.	14/06/2017	TRT140617T17	4.80%	2	35,000,000.00	101.733	18/12/2015	3.84%			99.219508		34,726,827.80	27.92%	10.92%	11.01%	SRB	531	
ÖZEL SEKTÖR TAHVİL																				
	Akbank T.A.Ş	27/05/2016	TRSAKBKS1610	2.64%	4	5,000,000.00	100	25/05/2015	5.75%			100.355149	1	5,017,757.45	48.52%	1.58%	1.59%	SRB	148	
	KARDEMİR KARABÜK D.Ç SAN. TİC AŞ.	16/11/2017	TRSKRDMK1713	3.30%	4	1,200,000.00	100	20/11/2015	1.03%			101.520065	1	1,218,240.78	11.78%	0.38%	0.39%	SRB	686	
	Rönesans Holding A.Ş.	10/10/2017	TRSRNSHE1718	3.42%	4	2,000,000.00	100	13/10/2015	0.26%			103.00565	1	2,060,113.00	19.92%	0.65%	0.65%	SRB	12	
	RÖNESANSA GAYRİMENKUL Y.O.	21/02/2018	TRSRSGY21818	3.23%	4	2,000,000.00	101.1956	06/04/2015	0.50%			102.312056	1	2,046,241.12	19.79%	0.64%	0.65%	SRB	55	
GRUP TOPLAMI						134,500,468.00								134,704,005.11		42.37%	42.71%			
C. KATILMA BELGESİ																				
D. OPSİYON İŞLEMLERİ																				
E. YABANCI HİSSE																				
F. TERS REPO-DT																				
	T.C.	04/01/2016	TRT270319T13	10.20%		6,006,706.85	98.334	31/12/2015	10.73%			6,101,650.00	98.36153	6,001,676.01	50.00%	1.89%	1.90%	SRB	4	
	T.C.	04/01/2016	TRT080323T10	10.20%		4,004,471.23	81.333	31/12/2015	10.73%			4,918,050.00	81.35577	4,001,117.34	33.33%	1.26%	1.27%	SRB	4	
	T.C.	04/01/2016	TRT270319T13	10.20%		2,002,235.62	98.334	31/12/2015	10.73%			2,033,885.00	98.36145	2,000,558.67	16.67%	0.63%	0.63%	SRB	4	
GRUP TOPLAMI						12,013,413.70								13,053,585.00		3.78%	3.81%			
G. KATILIM HESABI																				
H. VADELİ MEVDUAT																				
VADELİ TL MEVDUATI																				
	VADELİ VAKIFBAN	11/01/2016		12.30%		10,000,000.00	100	27/11/2015	0.00%			101.1775		10,117,747.70	19.55%	3.18%	3.21%	SRB	11	
	ANADOLUBANK VAD	19/02/2016		13.40%		10,000,000.00	100	21/12/2015	0.00%			100.3992		10,039,916.71	19.40%	3.16%	3.18%	SRB	50	
	VADELİ HALKBANK	28/01/2016		13.50%		10,500,000.00	100	22/12/2015	0.00%			100.367		10,538,538.16	20.36%	3.31%	3.34%	SRB	28	
	VADELİ YKBANK IE	11/02/2016		13.51%		10,500,000.00	100	23/12/2015	0.00%			100.3297		10,534,621.34	20.35%	3.31%	3.34%	SRB	42	
	VADELİ TÜRK EKO	08/02/2016		13.85%		10,500,000.00	100	25/12/2015	0.00%			100.263		10,527,615.62	20.34%	3.31%	3.34%	SRB	39	
GRUP TOPLAMI						51,500,000.00								51,758,439.53		16.28%	16.41%			
I. KIYMETLİ MADEN																				
J. YABANCI TAHVİL																				
K. BORSA PARA PİYASASI																				
BPP																				
		13/01/2016		12.90%		10,098,958.90	100,000.00	16/12/2015	14.64%			100,536.93		10,053,692.92	40.08%	3.16%	3.19%			13
		04/01/2016		13.70%		2,506,568.49	100,000.00	28/12/2015	14.76%			100,149.35		2,503,733.83	9.98%	0.79%	0.79%			4
		25/01/2016		13.50%		10,099,863.01	100,000.00	29/12/2015	14.38%			100,110.47		10,011,046.95	39.91%	3.15%	3.17%			25
		04/01/2016		14.85%		2,521,096.16	100,000.00	31/12/2015	16.00%			100,040.66		2,518,023.42	10.04%	0.79%	0.80%			4
GRUP TOPLAMI						25,226,486.56								25,086,497.12		7.89%	7.95%			
L. VARANT İŞLEMLERİ																				
M. TEMİNAT İŞLEMLERİ																				
VOB Nakit																				
						2,060,356.29	1	15/03/2013				1		2,060,356.29	100.00%	0.65%	0.65%			
GRUP TOPLAMI						2,060,356.29								2,060,356.29		0.65%	0.65%			
N. SWAP İŞLEMLERİ																				
O. EURO BOND REPO																				
FON PORTFÖY DEĞERİ						245,705,844.25	6							317,926,054.91						119.98

BÖLÜM E: FON PERFORMANSINA İLİŞKİN BİLGİLER

01 Ocak 2015 – 31 Aralık 2015 tarihleri aralığında fonun birim pay değeri %3.20 artış göstermiş olup, aynı dönemde Fon'un hedeflenen karşılaştırma ölçütü %2.58 Gerçekleşen karşılaştırma ölçütü de %4.77 artış göstermiştir.

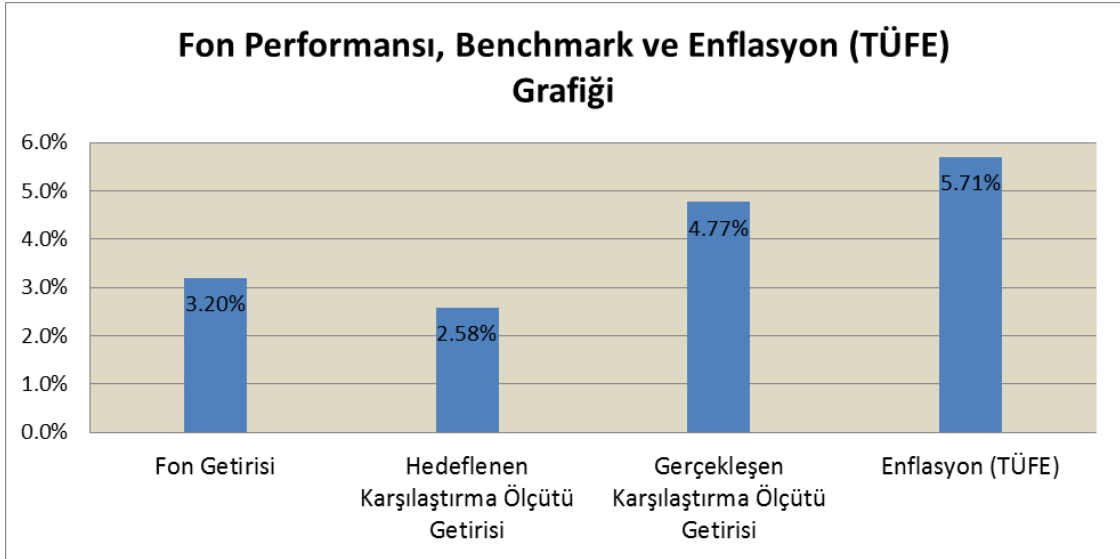

Fonun karşılaştırma ölçütü :İMKB Ulusal XU-100 Endeks getirisi %24) + (KYD DİBS 182 Endeks getirisi %64) + (KYD O/N Brüt Repo Endeksi getirisi %4) + (TKYD 1 Aylık TL Mevduat Endeks getirisi %1) + (KYD Enflasyona Endeksli Kıymetler Endeks getirisi %1) + (KYD Değişken Özel Sektör Tahvil Endeks getirisi %1) + (KYD Sabit Özel Sektör Tahvil Endeks getirisi %1) + (KYD Eurobond (USD-TL) Endeksi getirisi %1) + (KYD Eurobond (EUR-TL) Endeksi getirisi %1) + (KYD DİBS Tüm Endeksi getirisi %1) + İMKB Tüm hisse senetleri Endeks getirisi %1)) Endeksi'dir.

BÖLÜM F: FON HARCAMALARINA İLİŞKİN BİLGİLER

Portföye alınan varlıkların alım satımlarında aracı kuruluşlara ödenen komisyonlar ile ilgili açıklamalar aşağıda belirtildiği üzeredir.

- i. Hisse Senetleri: Hisse senedi alış ve satış işlemlerinde işlem tutarı üzerinden 0.0003 komisyon hesaplanmaktadır.
- ii. Borçlanma Senetleri: Borçlanma senetleri alış ve satış işlemlerinde işlem tutarı üzerinden 0.00002 komisyon hesaplanmaktadır.
- iii. Ters Repo İşlemleri: O/N Ters Repo işlemlerinde işlem tutarı üzerinden 0.0000118125, Vadeli Ters Repo işlemlerinde işlem tutarı üzerinden 0.0000118125 x gün sayısı komisyon hesaplanmaktadır.
- iv. Takasbank Para Piyasası İşlemleri: Takasbank para piyasası işlemlerinde işlem tutarı üzerinden 0.0000275, Vadeli Takasbank para piyasası işlemlerinde işlem tutarı üzerinden 0.0000035 x gün sayısı komisyon hesaplanmaktadır.
- v. Viop İşlemleri : Viop işlemlerinde işlem tutarı üzerinden 0.00013125 komisyon hesaplanmaktadır.

01.01.2015 - 31.12.2015 TARİHLERİ ARASI
KURUCU TARAFINDAN KARŞILANAN GİDERLER

- 2015 yılında kurucu tarafından karşılanan herhangi bir gider bulunmamaktadır.

Fon Malvarlığından Yapılabilecek Harcamaların Senelik Olarak Fon Net varlık Değerine Oranı

Aşağıda fondan yapılan harcamaların senelik tutarlarının ortalama fon toplam değerine oranı yer almaktadır.

01/01/2015 - 31/12/2015 Gider Türü	Gider Toplamı	Gider Toplamı / Günlük Ortalama Fon Toplam Değeri
Noter Ücretleri	4,395.89	0.00
Bağımsız Denetim Ücreti	9,025.00	0.00
Saklama Ücretleri	33,958.00	0.01
Fon İşletim Gideri Kesintisi	6,569,573.84	2.18
Hisse Senedi Komisyonu	43,506.57	0.01
Tahvil Bono Komisyonu	4,027.69	0.00
Gecelik Ters Repo Komisyonu	44,474.37	0.01
Vadeli Ters Repo Komisyonu	11,626.14	0.00
Borsa Para Piyasası Komisyonu	39,495.52	0.01
Vergiler ve Diğer Harcamalar	0.00	-
Diğer	71,012.14	0.02
TOPLAM	6,831,095.16	2.27
DÖNEM İÇİ ORTALAMA FON TOPLAM DEĞERİ (TL)	301,074,864.61	

NN HAYAT ve EMEKLİLİK A.Ş.
ESNEK EMEKLİLİK YATIRIM FONU

Emine SEBİLÇİOĞLI
Fon Kurulu Başkanı

Franciscus Henricus Maria EİJSİNK
Fon Kurulu Üyesi

Cuneyt YÜNGÜL
Fon Müdürü

Sema DOLAŞOĞLU
Fon Kurulu Üyesi

Meltem KARASU
Fon Kurulu Üyesi

Murat ATAR
Fon Kurulu Üyesi

EKLER:

1. Fon kurulu faaliyet raporu
2. Bağımsız denetimden geçmiş fon bilanço ve gelir tabloları
3. Bağımsız denetim raporu
4. Bilanço tarihi itibarıyla fon portföy değeri ve net varlık değeri tabloları