

NN HAYAT ve EMEKLİLİK A.Ş. BÜYÜME AMAÇLI HİSSE SENEDİ EMEKLİLİK YATIRIM FONU 2015 YILLIK RAPOR

Bu rapor NN Hayat ve Emeklilik A.Ş. Büyüme Amaçlı Hisse Senedi Emeklilik Yatırım Fonu'nun 01 Ocak 2015 – 31 Aralık 2015 dönemine ilişkin gelişmelerin, Fon Kurulu tarafından hazırlanan faaliyet raporunun, fonun bir önceki dönemle karşılaştırmalı olarak hazırlanmış bağımsız denetimden geçmiş yıllık fon bilanço ve gelir tablolarının, bağımsız denetim raporunun, bilanço tarihi itibarıyla fon portföy değeri ve net varlık değeri tablolarının katılımcılara sunulması amacıyla düzenlenmiştir.

BÖLÜM A: 01 Ocak 2015 – 31 Aralık 2015 DÖNEMİNİN DEĞERLENDİRİLMESİ

Türkiye :

Türkiye ekonomisi başta AB olmak üzere ihracat yaptığı bölgelerdeki durgunluk, finansal değişkenlikler ve artan jeopolitik gerginliklere rağmen 2015'in üçüncü çeyreğinde yüzde 4 büyümüştür. 2015 yılının ilk dokuz aylık döneminde ise büyüme yüzde 3,4 olmuştur.

Dünya piyasalarındaki belirsizlikler, gıda fiyatlarındaki değişkenlik ve döviz kurundaki değer kayıpları nedeniyle TCMB sıkı para politikasını devam ettirmektedir. Yıl içinde sıkı para politikası, makro ihtiyati tedbirler ve döviz likiditesi ayarlamaları ile desteklenmiştir. Geniş faiz koridoru ve aktif likidite politikasını bir arada kullanmaya devam eden TCMB Ocak ve Şubat aylarında faiz oranlarında ölçülü indirimler yaptıktan sonra izleyen aylarda faiz oranlarını sabit tutmuştur. Ayrıca Para Politikası Kurulu, Ağustos ayında gerçekleştirmiş olduğu toplantısında mevcut küresel ve yurt içi koşulları dikkate alarak Fed'in faiz artırımı ve küresel para politikalarının normalleşmesi sürecinde uygulayacağı yeni para politikası stratejisini açıklamıştır. Düşük uluslararası petrol fiyatlarına rağmen TL'deki değer kayıplarının fiyatlara yansımaları, gıda fiyatlarındaki yüksek seyir enflasyonun hedefin üstünde seyretmesine neden olmuştur. TÜFE endeksi 2015 yılını %8,8 seviyesinde beklentilerin çok üzerinde tamamlamıştır. Orta Vadeli Programa göre TÜFE yıllık artış oranının 2016 yıl sonunda %7,5'e ve 2017 yılında ise %6'ya gerileyeceği öngörülmektedir.

Ancak finansal piyasalarda 2016 yılında TÜFE'nin yılı %8,5 -%9 seviyesinde tamamlayacağı tahmin edilmektedir.

Gelişmiş ülke merkez bankalarının para politikalarındaki belirsizlikler, gelişmekte olan ekonomilerdeki yavaşlama ve jeopolitik riskler 2015 yılında finansal piyasalar üzerinde etkili olmuştur. Fed'in faiz artırımının zamanlamasına dair belirsizlikler, Avrupa'da Yunanistan'daki borç krizine ilişkin gelişmeler, Çin'de yavaşlama ve düşük emtia fiyatları gelişmekte olan ülkelere yönelik risk algısını bozarak sermaye akışını zayıflatmıştır. Bu çerçevede yurt içi finansal piyasalar da zaman zaman içerideki gelişmeler ile ayrılmakla birlikte gelişmekte olan piyasalara paralel bir seyir izlemiştir.

Yılın son çeyreğinde dünya piyasalarında gözlenen oynaklık azalışı ile beraber gelişmekte olan ülke borsalarında kısmi iyileşmeler yaşanmıştır. Risk primi göstergeleri ile uzun vadeli faizlerde düşüşler gözlenmiş ve yerel para birimleri değer kayıplarının bir kısmını geri almıştır.

Dünya :

2015 yılında Dünya ekonomisinde gelişmekte olan ülke ekonomileri kaynaklı yavaşlama eğilimi; 2014 yılında yüzde 3,4 büyüyen küresel ekonominin 2015 yılında yüzde 3,1 seviyesine düşeceği tahminlerine sebep olmaktadır.

Hammadde fiyatlarındaki düşüş ve finansal koşullardaki iyileşme gelişmiş ülkeleri desteklerken gelişmiş ülkeler merkez bankaları para politikası kararları ve düşük emtia fiyatları gelişmekte olan

ülkeleri olumsuz etkilemektedir. Gelişmekte olan ülkelerin 2015 yılında yüzde 4, 2016'da ise yüzde 4,5 oranında büyüyeceği tahmin edilmektedir.

Gelişmiş ekonomilerde devam eden yüksek borçluluk ve bir türlü istenilen düzeye ulaşmayan büyüme ortamı nedeniyle toparlanma hala istenen düzeyde değildir. ABD, gelişmiş ekonomiler arasında göreceli olarak büyümenin öncüsü iken Avrupa Bölgesi'nde yavaşta olsa toparlanma işaretleri gözlenmektedir. Japonya 2015 yılının ilk yarısında yeterince büyüemese de yılın üçüncü çeyreğinde pozitif büyümeye geçmiştir.

Dünya ekonomisinde aşağı yönlü riskler varlığını korumakla birlikte büyümenin 2016 yılında bir miktar ivme kazanarak yüzde 3,6 olması beklenmektedir. Avrupa Bölgesi'nde yavaş büyüme, finansal piyasalardaki artan dalgalanma, gelişmekte olan ekonomilerdeki yavaş büyüme ve düşük emtia fiyatları büyümeyi aşağı çekebilecek temel riskler arasındadır.

2014 yılında yüzde 3,2 olan küresel enflasyonun 2015 yılında yüzde 3,6, 2016'da ise yüzde 3,5 olması beklenmektedir.

2015 yılında dünyada finansal piyasalarda belirleyici olan faktörlerin başında Fed'in faiz politikası yer almıştır. Bunun yanısıra daha çok yılın ikinci yarısında etkili olan faktörlerin başında ise Çin'den gelen zayıf büyüme verileri olmuştur. Fed'den beklenen ama tarihi belirsiz olan faiz kararı yıl boyunca doların değerlendirilmesine, diğer para birimlerinde ciddi değer kayıpları yaşanmasına ve gelişmekte olan ekonomilerden sermaye çıkışına sebep olmuştur. Yıl sonu itibarıyla Fed'in faiz artışı gerçekleşmiş fakat piyasalar faiz artışını önceden fiyatladığından finans piyasalarına yansımaları çok olumsuz olmamıştır. Küresel finansal piyasalar bakımından olumlu olan gelişmeler ise ECB ve BoJ gibi büyük Merkez Bankalarının genişletici politikalarını sürdürmeleri olmuştur. Bunlar likidite bolluğu sağlayarak Fed kaynaklı piyasalardaki tedirginliği hafifletmiştir.

Fed'in beklenen faiz artırımını Aralık ayında gerçekleştirmesi ve kademeli faiz artışında temkinli davranacağı mesajı piyasalardaki oynaklığı azaltan bir faktör olmuştur.

7 Haziran seçimi sonrasında genel olarak dalgalı olumsuz bir seyir izleyen BİST-100 endeksinde bu dönemde siyasi belirsizliklerin yanısıra jeopolitik endişelerin artması aşağı yönlü baskı yaratmıştır. Borsa endeksi 2015 yıl sonunda geçen yılın aynı dönemine göre %16,3 oranında düşüş kaydetmiştir. Endeks, 2015 yıl sonu itibarıyla 71.727 olarak gerçekleşmiştir. Tahvil ve bono piyasasında faizler küresel ekonomideki belirsizliklerin etkisiyle 2015 yılı başından itibaren yükselmeye başlamıştır. 10 yıllık tahvil faizi, olumsuz gelişmeler ve seçim beklentileri nedeniyle Mayıs ayı itibarıyla %9'un üzerine çıkmıştır. Söz konusu dönemde getiri eğrisindeki bozulmanın kısa vadelerde daha belirgin olduğu izlenmiştir. 2 yıllık gösterge tahvil faizi Ağustos ayında yüzde 11 seviyesinin üzerine çıkmış bu seviyeyi koruduğu görülmüştür. İki yıllık gösterge tahvilin faizi 2015 yılını %11,14 seviyesinde tamamlamıştır.

Dolar endeksinde 2015 yılının ilk çeyreğinde devam etmekte olan yukarı yönlü eğilim Mart ayının ikinci haftasından itibaren kesintiye uğramış ve oynaklığını sürdürmekle birlikte daha düşük seviyelerde gerçekleşmiştir. Gelişmekte olan ülkelerin para birimleri de dolar endeksi ile büyük ölçüde uyumlu bir şekilde hareket etmiştir. Türk lirası, 2015 yılı Haziran ayı ortalarından Temmuz ayı ortasına kadar olan dönemde seçimin sonuçlanmış olması ve olumlu gelen bazı verilerin etkisiyle ABD dolarına karşı diğer gelişmekte olan ülkelere göre olumlu ayrılmıştır.

Temmuz ayının ikinci yarısında ise jeopolitik risklerdeki artış ve siyasi belirsizlik nedeniyle Türk lirası ABD dolarına karşı diğer gelişmekte olan ülkelere göre daha hızlı değer kaybetmiştir. Ağustos ayında, 1 Kasım'da erken seçim yapılmasına karar verilmesinin yanısıra Fed'in faiz artırımına ilişkin beklentiler ve jeopolitik riskler nedeniyle döviz kurlarında sert hareketler gözlenmiştir. Eylül ayı sonunda Türk lirası karşısında ABD doları 3,03, Avro ise 3,40 TL seviyesini aşmasına rağmen yılı; sağlanan siyasi istikrar ve FED faiz artışının ılımlı algılanması sonucu, sırasıyla 2,90 ve 3,20 seviyesinden kapamıştır.

BÖLÜM B: FON KURULU FAALİYET RAPORU İLE İLGİLİ BİLGİLER

01 Ocak 2015 – 31 Aralık 2015 döneminde fon kurulu toplantılarını gerçekleştirmiştir. Bu toplantılarda genel piyasalar, fon performansı ve fonla ilgili diğer konular görüşülmüştür. Fonun performansını etkileyecek herhangi bir karar alınmamıştır.

Fon Kurulu tarafından hazırlanan Fon Kurulu Faaliyet raporu ekte sunulmuştur.

BÖLÜM C: BAĞIMSIZ DENETİMDEN GEÇMİŞ MALİ TABLOLAR

Fon'un 01 Ocak 2015 – 31 Aralık 2015 dönemine ait bağımsız denetim çalışması Başaran Nas Bağımsız Denetim ve Serbest Muhasebeci Mali Müşavirlik A.Ş. tarafından yapılmıştır. Rapor sonucuna göre Fon portföyünün değerlendirilmesi, net varlık değerinin ve birim pay değerinin hesaplanması işlemlerinin, Sermaye Piyasası Kurulu'nun emeklilik yatırım fonlarına ilişkin düzenlemeleri ve NN Hayat ve Emeklilik A.Ş. Büyüme Amaçlı Hisse Senedi Emeklilik Yatırım Fonu'nun içtüzük hükümlerine uygunluk arz etmekte olduğu, döneme ait mali tabloların, Fon'un 31 Aralık 2015 tarihi itibarıyla finansal durumunu ve aynı tarihte sona eren döneme ait finansal performansını Sermaye Piyasası Kurulu'na yayımlanan emeklilik yatırım fonları hakkındaki muhasebe ve değerlendirme düzenlemeleri çerçevesinde doğru ve dürüst bir biçimde yansıtmakta olduğu şeklinde görüş belirtilmiştir.

Fon'un mali tabloları özet bilgileri aşağıdadır:

NN Hayat ve Emeklilik Anonim Şirketi
Büyüme Amaçlı Hisse Senedi Emeklilik Yatırım Fonu

Bağımsız Denetim'den Geçmiş
31 Aralık 2015 Tarihli finansal durum tablosu
(Tüm tutarlar, Türk Lirası ("TL") olarak gösterilmiştir.)

	Dipnot Referansları	Bağımsız Denetimden Geçmiş 31-Aralık 2015	Bağımsız Denetimden Geçmiş 31-Aralık 2014
Varlıklar			
Nakit ve nakit benzerleri	16	3.445.076	3.676.643
Ters repo alacakları	4,5	-	7.001.929
Takas alacakları	5	1.061.431	62.000
Finansal varlıklar	14	115.803.461	100.284.561
Toplam varlıklar (A)		120.309.968	111.025.133
Yükümlülükler			
Takas borçları	5	1.785.154	633.509
Diğer borçlar	5	460.089	402.233
Toplam Yükümlülükler			
(Toplam Değeri/Net Varlık Değeri Hariç) (B)		2.245.243	1.035.742
Toplam Değeri/Net Varlık Değeri (A-B)		118.064.725	109.989.391

NN Hayat ve Emeklilik Anonim Şirketi
Büyüme Amaçlı Hisse Senedi Emeklilik Yatırım Fonu

Bağımsız Denetim'den Geçmiş
1 Ocak - 31 Aralık 2015 Dönemine ait Kar veya Zarar ve Diğer Kapsamlı Gelir Tablosu
(Tüm tutarlar, Türk Lirası ("TL") olarak gösterilmiştir.)

	Dipnot Referansları	Bağımsız Denetimden geçmiş 31-Aralık 2015	Bağımsız Denetimden geçmiş 31-Aralık 2014
KAR VEYA ZARAR KISMI			
Faiz gelirleri	10	130.319	462.5
Temettü gelirleri	10	2.523.276	1.148.572
Finansal varlık ve yükümlülüklerle ilişkin gerçekleşmiş kar/zarar	10	8.660.085	1.267.056
Finansal varlık ve yükümlülüklerle ilişkin gerçekleşmemiş kar/zarar		(22.818.499)	22.164.521
Esas faaliyetlerden diğer gelirler	11	-	53
Esas faaliyet gelirleri		(11.504.819)	25.042.702
Yönetim ücretleri	7	(2.327.833)	(2.042.261)
Saklama ücretleri	7	(11.295)	(10.660)
Denetim ücretleri	7	(2.905)	(3.062)
Kurul ücretleri	7	(13.315)	(11.747)
Komisyon ve diğer işlem ücretleri	7	(81.352)	(81.998)
Esas faaliyetlerden diğer giderler	7, 11	(18.282)	(4.176)
Esas faaliyet giderleri		(2.454.982)	(2.153.904)
Esas faaliyet kar/zararı		(13.959.801)	22.888.798
Finansman giderleri		-	-
Net Dönem Karı/Zararı (A)		(13.959.801)	22.888.798
DIĞER KAPSAMLI GELİR KISMI			
Kar veya zararda yeniden sınıflandırılmayacaklar		-	-
Kar veya zararda yeniden sınıflandırılacaklar		-	-
Diğer kapsamlı gelir (B)		-	-
TOPLAM DEĞERDE/NET VARLIK DEĞERİNDE ARTIŞ/AZALIŞ (A+B)		(13.959.801)	22.888.798

BÖLÜM D: FON PORTFÖY DEĞERİ-NET VARLIK DEĞERİ TABLOLARI

31.12.2015 İtibarıyla,

Fon Net Varlık Değer Tablosu

	31/12/2015			31/12/2014		
	TUTARI(TL)	GRUP (%)	TOPLAM (%)	TUTARI(TL)	GRUP (%)	TOPLAM (%)
A. FON PORTFÖY DEĞERİ	119,245,855.84		101.00%	110,961,916.20		100.88%
(MİZANDAN PORTFÖY DEĞERİ)	119,245,855.84		101.00%	110,961,916.20		100.88%
B. HAZIR DEĞERLER	2,681.10		0.00%	1,216.42		0.00%
a) Kasa	0	0.00%	0.00%	0	0.00%	0.00%
b) Bankalar	2,681.10	100.00%	0.00%	1,216.42	100.00%	0.00%
i) TL Hesaplar	0	0.00%	0.00%	0	0.00%	0.00%
ii) Yabancı Para TL Karşılığı	0	0.00%	0.00%	0	0.00%	0.00%
iii) VOB Nakit Teminatları (Alacakları)	0	0.00%	0.00%	0	0.00%	0.00%
c) Diğer Hazır Değerler	0	0.00%	0.00%	0	0.00%	0.00%
C. ALACAKLAR	1,061,431.10		0.90%	62,000.00		0.06%
a) Takastan Alacaklar T1	265,831.10	25.04%	0.23%	0.00	0.00%	0.00%
b) Takastan Alacaklar T2	795,600.00	74.96%	0.67%	62,000.00	100.00%	0.06%
c) Takastan BPP Alacakları	0	0.00%	0.00%	0	0.00%	0.00%
d) Diğer Alacaklar	0.00	0.00%	0.00%	0.00	0.00%	0.00%
D. DİĞER VARLIKLAR	0		0.00%	0		0.00%
E. BORÇLAR	2,245,243.02		-1.90%	1,035,742.03		-0.94%
a) Takasa Borçlar T1	512,550.00	22.83%	-0.43%	207,750.00	20.06%	-0.19%
b) Takasa Borçlar T2	1,271,750.00	56.64%	-1.08%	425,550.00	41.09%	-0.39%
c) Yönetim Ücreti	209,532.69	9.33%	-0.18%	195,920.35	18.92%	-0.18%
d) Ödenecek Vergi	0	0.00%	0.00%	0	0.00%	0.00%
e) İhtiyatlar	0	0.00%	0.00%	0	0.00%	0.00%
f) Krediler	0	0.00%	0.00%	0	0.00%	0.00%
g) Diğer Borçlar	251,410.33	11.20%	-0.21%	206,521.68	19.94%	-0.19%
i) Denetim Ücreti	2,359.24	0.11%	0.00%	2,271.48	0.22%	0.00%
ii) İlan Giderleri	0	0.00%	0.00%	0	0.00%	0.00%
iii) Noter Masrafı	0	0.00%	0.00%	0	0.00%	0.00%
iv) İhraç İzin Gideri	3,813.69	0.17%	0.00%	3,284.34	0.32%	0.00%
v) Takas Saklama Komisyonu	1,594.07	0.07%	0.00%	854.86	0.08%	0.00%
vi) Diğer	243,643.33	10.85%	-0.21%	200,111.00	19.32%	-0.18%
F. M.D.Düşüş Karşılığı	0		0.00%	0		0.00%
FON TOPLAM DEĞERİ	118,064,725.02			109,989,390.59		
Toplam Pay Sayısı	200,000,000,000			200,000,000,000		
Dolaşımdaki Pay Sayısı	1,669,219,724.573			1,373,061,546.314		
Kurucunun Elindeki Pay Sayısı	0.			0.		
Merkezdeki Pay Sayısı	198,330,780,275			198,626,938,454		
Fiyat	0.070730			0.080105		

31/12/2015 Tarihli (004 IEH) Fon Portföy Raporu

Menkul Kıymet	İhraççı Kurum	Vade Tarihi	Menkul Tanımı	Nominal Faiz Oranı	Faiz Ödeme Sayısı	Nominal Deger/ Kontrat Sayısı	Birim Alış Fiyatı	Satın Alış Tarihi	İç İskonto Oranı	Borsa Sözleşme No	Repo Teminat Tutarı	Günlük Birim Deger	Günlük Kur	Toplam Deger	Grup (%)	Toplam (%)	F.T.D. (%)	Depo	VKG	Stok
A.HİSSE SENETLERİ																				
	AKBNK		AKBNK			1,715,000.32	6.996	30/12/2015				6.7		11,490,502.14	10.19%	9.64%	9.73%	SRB		
	AKBNK		AKBNK			10,000.00	6.85	31/12/2015				6.7		67,000.00	0.06%	0.06%	0.06%	SRB		
	AKBNK		AKBNK			15,000.00	6.8	31/12/2015				6.7		100,500.00	0.09%	0.08%	0.09%	SRB		
	AKSEN		AKSEN			1,800,000.00	2.96	22/12/2015				2.54		4,572,000.00	4.06%	3.83%	3.87%	SRB		
	ANACM		ANACM			0	1.1	29/04/2004				1.66		0	0.00%	0.00%	0.00%	SRB		
	ARCLK		ARCLK			175,000.00	13.867	24/02/2015				13.97		2,444,750.00	2.17%	2.05%	2.07%	SRB		
	BIMAS		BIMAS			27,500.00	47.608	02/06/2015				51.35		1,412,125.00	1.25%	1.18%	1.20%	SRB		
	BIZIM		BIZIM			131,141.00	18.659	16/09/2015				12.8		1,678,604.80	1.49%	1.41%	1.42%	SRB		
	EKGYO		EKGYO			1,500,000.00	2.575	29/12/2015				2.6		3,900,000.00	3.46%	3.27%	3.30%	SRB		
	ENKAI		ENKAI			770,000.32	4.648	12/01/2015				4.52		3,480,401.45	3.09%	2.92%	2.95%	SRB		
	GARAN		GARAN			1,600,000.00	8.226	29/12/2015				7.12		11,392,000.00	10.11%	9.55%	9.65%	SRB		
	GARAN		GARAN			25,000.00	7.21	31/12/2015				7.12		178,000.00	0.16%	0.15%	0.15%	SRB		
	HALKB		HALKB			270,000.00	12.988	26/11/2015				10.39		2,805,300.00	2.49%	2.35%	2.38%	SRB		
	ISCTR		ISCTR			2,535,000.42	5.287	30/12/2015				4.6		11,661,001.93	10.34%	9.78%	9.88%	SRB		
	ISFIN		ISFIN			2,703,632.83	0.675	26/03/2015				0.8		2,162,906.26	1.92%	1.81%	1.83%	SRB		
	ISMEN		ISMEN			1,130,000.79	1.295	28/10/2015				1.15		1,299,500.91	1.15%	1.09%	1.10%	SRB		
	KARSN		KARSN			1,250,000.28	1.456	10/11/2015				1.51		1,887,500.42	1.67%	1.58%	1.60%	SRB		
	KCHOL		KCHOL			222,564.00	10.693	11/02/2015				10.93		2,432,624.52	2.16%	2.04%	2.06%	SRB		
	KCHOL		KCHOL			10,000.00	10.93	31/12/2015				10.93		109,300.00	0.10%	0.09%	0.09%	SRB		
	KCHOL		KCHOL			10,000.00	10.94	31/12/2015				10.93		109,300.00	0.10%	0.09%	0.09%	SRB		
	KCHOL		KCHOL			10,000.00	10.96	31/12/2015				10.93		109,300.00	0.10%	0.09%	0.09%	SRB		
	MGROS		MGROS			15,000.00	16.225	15/09/2015				17.45		261,750.00	0.23%	0.22%	0.22%	SRB		
	PGSUS		PGSUS			65,000.00	22.58	07/12/2015				17.56		1,141,400.00	1.01%	0.96%	0.97%	SRB		
	RYGYO		RYGYO			0.9	0.592	04/08/2014				0.51		0.46	0.00%	0.00%	0.00%	SRB		
	SAHOL		SAHOL			1,325,000.00	8.791	22/12/2015				8.28		10,971,000.00	9.73%	9.20%	9.29%	SRB		
	SAHOL		SAHOL			25,000.00	8.44	31/12/2015				8.28		207,000.00	0.18%	0.17%	0.18%	SRB		
	SISE		SISE			0.8	3.294	13/03/2015				3.19		2.55	0.00%	0.00%	0.00%	SRB		
	TAVHL		TAVHL			24,711.00	18.783	14/12/2015				18.19		449,493.09	0.40%	0.38%	0.38%	SRB		
	TCELL		TCELL			582,500.00	12.102	29/12/2015				9.9		5,766,750.01	5.12%	4.84%	4.88%	SRB		
	THYAO		THYAO			780,000.00	7.992	24/12/2015				7.39		5,764,200.00	5.11%	4.83%	4.88%	SRB		
	THYAO		THYAO			10,000.00	7.37	31/12/2015				7.39		73,900.00	0.07%	0.06%	0.06%	SRB		
	TRKCM		TRKCM			1,500,000.00	1.908	21/12/2015				1.81		2,715,000.00	2.41%	2.28%	2.30%	SRB		
	TSKB		TSKB			150,000.00	1.47	31/12/2015				1.52		228,000.00	0.20%	0.19%	0.19%	SRB		
	TSKB		TSKB			950,000.00	1.505	11/12/2015				1.52		1,444,000.00	1.28%	1.21%	1.22%	SRB		
	TTKOM		TTKOM			785,000.00	6.269	23/12/2015				5.46		4,286,100.00	3.80%	3.59%	3.63%	SRB		
	TUPRS		TUPRS			24,000.00	71.979	09/12/2015				69.6		1,670,400.00	1.48%	1.40%	1.41%	SRB		
	ULKER		ULKER			157,500.00	16.587	08/09/2015				17.6		2,772,000.00	2.46%	2.32%	2.35%	SRB		
	ULKER		ULKER			5,000.00	17.5	31/12/2015				17.6		88,000.00	0.08%	0.07%	0.07%	SRB		
	VAKBN		VAKBN			1,515,000.90	4.4	29/12/2015				3.83		5,802,453.45	5.15%	4.87%	4.91%	SRB		
	YKBNK		YKBNK			1,760,000.00	4.292	29/12/2015				3.29		5,790,400.00	5.14%	4.86%	4.90%	SRB		
GRUP TOPLAMI						25,583,553.56								112,724,466.99		94.53%	95.48%			
B.BORÇLANMA SENETLERİ																				
DEVLET TAHVİLİ	T.C.	13/07/2016	TRT130716T18	4.10%	2	3,000,000.00	102.192	17/12/2015	2.71%			102.633148		3,078,994.44	100.00%	2.58%	2.61%	SRB	195	
GRUP TOPLAMI						3,000,000.00								3,078,994.44		2.58%	2.61%			
C. KATILMA BELGESİ																				
D. OPSİYON İŞLEMLERİ																				
E.YABANCI HİSSE																				
F.TERS REPO																				
G.KATILIM HESABI																				
H.VADELİ MEVDUAT																				
I.KIYMETLİ MADEN																				
J.YABANCI TAHVİL																				
K.BORSA PARA PİYASASI																				
BPP		04/01/2016		14.80%		3,446,581.02	100,000.00	31/12/2015	15.94%			100,040.52		3,442,394.41	100.00%	2.89%	2.92%			4
GRUP TOPLAMI						3,446,581.02								3,442,394.41		2.89%	2.92%			
L.VARANT İŞLEMLERİ																				
M.TEMİNAT İŞLEMLERİ																				
VOB Nakit																				
GRUP TOPLAMI																				
N.SWAP İŞLEMLERİ																				
O.EUROBOND REPO																				
FON PORTFÖY DEĞERİ						32,030,134.58								119,245,855.84						5.15

BÖLÜM E: FON PERFORMANSINA İLİŞKİN BİLGİLER

01 Ocak 2015 – 31 Aralık 2015 tarihleri aralığında fonun birim pay değeri (%11,71) azalış göstermiş olup, aynı dönemde Fon'un hedeflenen karşılaştırma ölçütü (%13.70) Gerçekleşen karşılaştırma ölçütü de (%12.95) azalış göstermiştir.

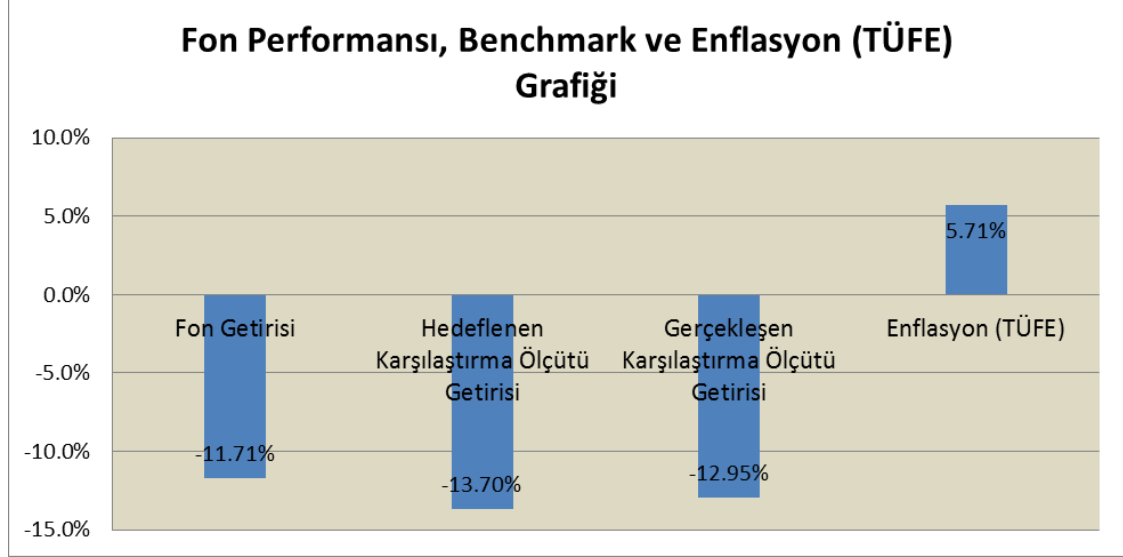

Fon'un karşılaştırma ölçütü, portföyün yatırım amaç ve stratejisi ile portföydeki ağırlığı dikkate alınarak, %89 oranında, hisse senetlerinin getirisini temsil eden İMKB Ulusal XU-100 hisse senetleri endeksi, %6 oranında KYD O/N brüt repo endeksi, %1 TKYD 1 Aylık TL Mevduat Endeksi, %1 oranında KYD Eurobond (USD-TL) endeksi, %1 oranında KYD Eurobond (EUR-TL) endeksi, %1 KYD DIBS Tüm Endeksi ve %1 İMKB Tüm Hisse Senetleri Endeksi'dir.

BÖLÜM F: FON HARCAMALARINA İLİŞKİN BİLGİLER

Portföye alınan varlıkların alım satımlarında aracı kuruluşlara ödenen komisyonlar ile ilgili açıklamalar aşağıda belirtildiği üzeredir.

- i. Hisse Senetleri: Hisse senedi alış ve satış işlemlerinde işlem tutarı üzerinden 0.0003 komisyon hesaplanmaktadır.
- ii. Borçlanma Senetleri: Borçlanma senetleri alış ve satış işlemlerinde işlem tutarı üzerinden 0.00002 komisyon hesaplanmaktadır.
- iii. Ters Repo İşlemleri: O/N Ters Repo işlemlerinde işlem tutarı üzerinden 0.0000118125, Vadeli Ters Repo işlemlerinde işlem tutarı üzerinden 0.0000118125 x gün sayısı komisyon hesaplanmaktadır.
- iv. Takasbank Para Piyasası İşlemleri: Takasbank para piyasası işlemlerinde işlem tutarı üzerinden 0.0000275, Vadeli Takasbank para piyasası işlemlerinde işlem tutarı üzerinden 0.0000035 x gün sayısı komisyon hesaplanmaktadır.
- v. Viop İşlemleri : Viop işlemlerinde işlem tutarı üzerinden 0.00013125 komisyon hesaplanmaktadır.

01.01.2015 - 31.12.2015 TARİHLERİ ARASI
KURUCU TARAFINDAN KARŞILANAN GİDERLER

- 2015 yılında kurucu tarafından karşılanan herhangi bir gider bulunmamaktadır.

Fon Malvarlığından Yapılabilecek Harcamaların Senelik Olarak Fon Net varlık Değerine Oranı

Aşağıda fondan yapılan harcamaların senelik tutarlarının ortalama fon toplam değerine oranı yer almaktadır.

01/01/2015 - 31/12/2015 Gider Türü	Gider Toplamı	Gider Toplamı / Günlük Ortalama Fon Toplam Değeri
Noter Ücretleri	3,719.39	0.00
Bağımsız Denetim Ücreti	2,905.00	0.00
Saklama Ücretleri	11,295.00	0.01
Fon İşletim Gideri Kesintisi	2,327,832.61	2.13
Hisse Senedi Komisyonu	45,480.00	0.04
Tahvil Bono Komisyonu	214.04	0.00
Gecelik Ters Repo Komisyonu	16,016.07	0.01
Vadeli Ters Repo Komisyonu	4,237.70	0.00
Borsa Para Piyasası Komisyonu	14,991.03	0.01
Vergiler ve Diğer Harcamalar	0.00	-
Diğer	28,290.09	0.03
TOPLAM	2,454,980.93	2.25
DÖNEM İÇİ ORTALAMA FON TOPLAM DEĞERİ (TL)	109,285,021.83	

NN HAYAT ve EMEKLİLİK A.Ş.
BÜYÜME AMAÇLI HİSSE SENEDİ
EMEKLİLİK YATIRIM FONU

Emine SEBİLÇİOĞLI
Fon Kurulu Başkanı

Franciscus Henricus Maria EİJSINK
Fon Kurulu Üyesi

Cuneyt YÜNGÜL
Fon Müdürü

Sema DOLAŞOĞLU
Fon Kurulu Üyesi

Meltem KARASU
Fon Kurulu Üyesi

Murat ATAR
Fon Kurulu Üyesi

EKLER:

1. Fon kurulu faaliyet raporu
2. Bağımsız denetimden geçmiş fon bilanço ve gelir tabloları
3. Bağımsız denetim raporu
4. Bilanço tarihi itibarıyla fon portföy değeri ve net varlık değeri tabloları